

Teknik Analiz

04 Ekim 2024

	Destek-1	Destek-2	Destek-3	Direnç-1	Direnç-2	Direnç-3
BİST100	8800.00	8759.00	8562.00	9160.00	9250.00	9440.00
X30YVADE	10100.00	10000.00	9927.00	10205.00	10248.00	10476.00
Ons Altın	2.655	2.640	2.610	2.685	2.720	2.747
EUR/USD	1.1025	1.0975	1.0935	1.1085	1.1145	1.1200
GBP/USD	1.3110	1.3074	1.2970	1.3185	1.3230	1.3310
EUR/GBP	0.8380	0.8345	0.8300	0.8430	0.8445	0.8470

BİST100

BİST100 endeksi dün 114 puan düşüşle 8898 seviyesinden tamamladı. Teknik göstergelerin zayıf görünümüne sahip olduğu endeks için 8870 ara desteği altında 8800 ve 8759 seviyelerine kadar düşüşün devam etmesi beklenebilir. 8759 desteğinin de kırılması halinde 8560 bölgesine dek düşüş gündeme gelir. Ancak, teknik göstergelerin zayıf görünümüne sahip olmasına rağmen 9000 üzerinde 9160/9250 ve 9440 dirençlerine doğru yükseliş olasılığı göz ardı edilmemelidir. Özetle; Eylül ayı enflasyonunun beklentilerin üzerinde gelmesi TCMB'den ilk faiz indirimi beklentileri Kasım ayından ötelenmeye başladı. Bugün TÜİK, ilk kez mevsim etkisinden arındırılmış TÜFE verisini saat 16:00'da açıklayacak. Teknik olarak ise dünkü bültende kritik olarak işaret etmeye çalıştığımız 8900 desteğini bugün de önemli bir destek bölgesi olarak takip ediyoruz.

X30YVADE

Haftayı sert düşüşle tamamlamaya hazırlanan kontratın teknik göstergeleri zayıf görünümüne sahip. Bu kapsamda 10100 ara destek olup kırılması durumunda 10000 ve 9927 desteklerine kadar düşüş sürebilir. Ancak, zayıf teknik görünümüne rağmen 10100 üzerinde kalmayı başarması halinde 10205/10248 ve 10476 dirençlerine doğru tepki atakları ihtimali göz ardı edilmemelidir. Özetle; 10100 destek bölgesi kısa vade için önemlidir.

XAU/USD

EMA-5 ortalaması 2655 etrafında tutunma çabalarının sürdüğü ons altının teknik göstergeleri gücünü koruyor. Bu kapsamda, 2655 altında 2640 ara trend desteği öne çıkar ve üzerinde kaldıkça 2685/2717 ve 2747 dirençleri test edilebilir. Buna karşın, güçlü teknik görünüme rağmen 2640 desteğinin kırılması durumunda 2610/2540 destek seviyelerine kadar düşüş olasılığına dikkat edilmelidir. Özetle; ABD/Tarım dışı istihdam verisi ve işsizlik oranı ons altın için önemli olacaktır. Teknik olarak ise 2634/2650 destek aralığını önemsiyoruz.

EUR/USD

Haftayı düşüşle tamamlamaya hazırlanan paritenin teknik göstergeleri zayıf. Bu kapsamda 1.1025 ara destek noktası olup kırılması halinde 1.0975/1.0936 desteklerine kadar düşüş devam edebilir. Öte yandan, zayıf teknik görünüme rağmen 1.1025 üzerinde kaldıkça 1.1085/1.1145 ve 1.1200 dirençlerinin test edileceğine dikkat edilmelidir. Özetle; ABD tarım dışı istihdam verileri öne çıkarken teknik olarak 1.1025 önemli destek seviyesidir.

GBP/USD

Bailey'in faiz indirimine işaret eden açıklamasıyla dün sert düşen paritenin teknik göstergeleri zayıf. Bu bağlamda 1.3110 ilk destek olup kırılmasıyla 1.3074/1.3040 ve 1.2970 desteklerine kadar düşüş sürebilir. Ancak, zayıf teknik görünüme rağmen 1.3110 üzerinde kaldıkça 1.3185/1.3230 ve 1.3310 dirençlerine dek yükseliş ihtimaline dikkat edilmelidir. Özetle; ABD/tarım dışı istihdam verisi öne çıkarken teknik olarak 1.3110 desteğini önemsiyoruz.

EUR/GBP

0.8350 direncinin kırılmasıyla yükselişin ivme kazandığı paritede 0.8430 direnci önemlidir. 0.8430 direncinin üzerinde 0.8440/0.8470 dirençleri test edilebilir. Ancak, teknik göstergelerin güç kazanmaya başlamasına rağmen 0.8380 desteğinin altına inilmesi halinde yeniden 0.8347/0.8300 desteklerine kadar düşüş riskine dikkat edilmelidir. Özetle; parite için önemli bir veri bulunmuyor. Teknik olarak ise 0.8380 desteği önemlidir.

Murat Korkmaz
Araştırma ve Strateji Bölümü
İstanbul
Tel: 0212 367 70 00
Murat.Korkmaz@ingyatirim.com.tr



BİST100 Endeksi



X30YVADE



XAU/USD (Ons Altın/USD)

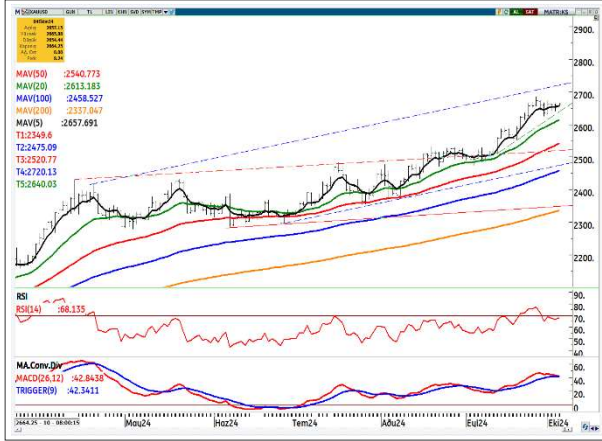

EUR/USD (Euro/ABD Doları)



GBP/USD (Sterlin/ABD Doları)



EUR/GBP (Euro/Sterlin)



*Grafikler için kaynak: Matriks



"Burada yer alan yatırım bilgi, yorum ve tavsiyeleri yatırım danışmanlığı kapsamında değildir. Yatırım danışmanlığı hizmeti, yetkili kuruluşlar tarafından kişilerin risk ve getiri tercihleri dikkate alınarak kişiye özel sunulmaktadır. Burada yer alan yorum ve tavsiyeler ise genel niteliktedir. Bu tavsiyeler mali durumunuz ile risk ve getiri tercihlerinize uygun olmayabilir. Bu nedenle, sadece burada yer alan bilgilere dayanarak yatırım kararı verilmesi beklentilerinize uygun sonuçlar doğurmayabilir. ING Yatırım Menkul Değerler A.Ş. Araştırma ve Strateji Bölümü tarafından sadece bilgi amaçlı olarak hazırlanmış olan bu rapor, hiçbir şekilde bir yatırım önerisi veya herhangi bir yatırım aracının doğrudan alımına veya satımına dair bir teklif veya referans olarak alınmamalıdır. Geçmiş performans takip eden dönem için bir gösterge değildir. Bu raporda sunulan bilgilerin yayım tarihi itibarıyla yanlış/yanıltıcı olmamasına özen gösterilmiş olmasına karşın, ING Yatırım Menkul Değerler bilgilerin doğru ve tam olmasından sorumlu değildir. Bu raporda yer alan bilgiler herhangi bir uyarı yapılmadan değişebilir. ING Yatırım Menkul Değerler ve çalışanlarının bu raporda sunulan bilgilerin kullanılmasından kaynaklanabilecek doğrudan ve/veya dolaylı zararlardan ötürü sorumluluğu bulunmamaktadır. Raporun, telif ve diğer hakları saklıdır; herhangi bir amaçla ING Yatırım Menkul Değerlerin izni olmadan raporun tamamı veya bir kısmı başka bir yerde yeniden yayımlanamaz, dağıtımı yapılamaz."

